

Nome: Traversetolo, Loc. Cà Campagna-Boschi, Polo estrattivo G6 "Enza sud" sondaggi archeologici preventivi che non hanno evidenziato tracce di frequentazione umana.(TRV23CMP)

Descrizione:

Il 15 e il 16 febbraio 2023, nell'ambito della Valutazione d'Impatto Ambientale (VIA), ai sensi della Legge Regionale n.4/2018 smi, con procedimento unico per la realizzazione di una nuova cava in Loc. Ca' Campagna-Boschi del Polo estrattivo G6 "Enza sud" nel Comune di Traversetolo è stata eseguita una campagna di indagini esplorative, in ottemperanza alle prescrizioni della Soprintendenza Archeologia, Belle Arti e Paesaggio per le Province di Parma e Piacenza, espresse nell'ambito della conferenza di servizi decisoria n. 1 del 16 gennaio 2023. Il terreno oggetto di indagini preventive si trova alla sinistra idrografica del Fiume Enza ed è diviso in due parti: un campo a sud non coltivato e un campo a nord per 3/4 non coltivato, mentre la parte più settentrionale è destinata ad area boschiva (vedi figure 2 e 3); si tratta di una superficie totale di ca. 100.000 mq. Complessivamente sono stati eseguiti 47 saggi esplorativi lunghi mediamente 10 m, larghi 1,5 m e di profondità variabile fino al raggiungimento delle ghiaie naturali del paleoalveo del Fiume Enza. In tutti i sondaggi effettuati fino alla quota delle ghiaie naturali non sono state individuate evidenze o struttu [...]

Indirizzo: - Località: Cà Campagna- Boschi - **Comune:** TRAVERSETOLO (PR)

Data di inserimento: 23/02/2023 19:45 - **Data ultimo aggiornamento:** 25/02/2023 17:45

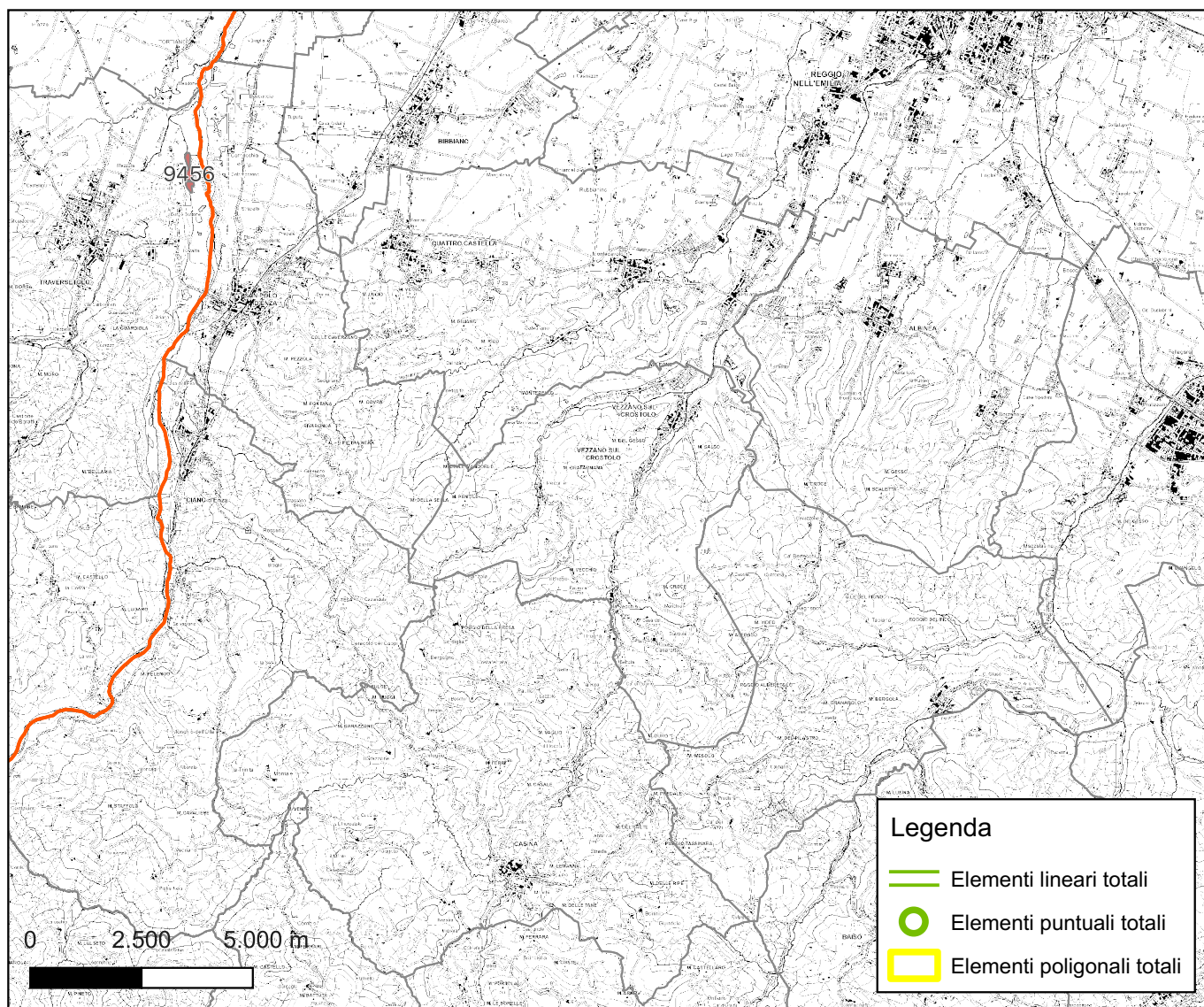

Quota zero: 135 metri - **Note:** quota capezzagna spigolo confine corte rurale lato sudest.

Profondità massima: 3 metri

Anno inizio: 2023 - **Anno fine:** 2023

Funzionario responsabile dello scavo: marco Podini

Ente/Professionista esecutore dello scavo: SAP società archeologica srl

Ente responsabile: Soprintendenza Parma - **Funzionario responsabile schedatura:** Marco Podini

Tipologie di indagine: Sondaggio archeologico preventivo - **Origine informativa:** Documentazione di scavo

Metodologia di posizionamento: rilievo topografico - **Qualità del posizionamento:** Alta

Note posizionamento: areale definito da progetto

Collocazione archivistica:

Luogo di conservazione materiale:

Informazioni specifiche collocazione materiale:

Compilatore della scheda: Alberto Manicardi - **Stato della scheda:** Non verificata

Bibliografia:

Osservazioni:

Esito negativo

Ambito di applicazione: Archeologia preventiva da strumenti di pianificazione

Proprietà: Proprietà privata

Potenziale archeologico: Potenziale basso

Motivo potenziale: I sondaggi sono stati spinti tutti fino alle ghiaie naturali evidenziando l'assenza di tracce antropiche in tutta l'area esplorata, determinando in modo affidabile come sia molto bassa la possibilità di rinvenire presenze archeologiche.

Profilo di accesso: Dati liberamente accessibili

Protocollo: - 2023

Relazione archeologica: TRV23CMP-Relazione.pdf

Ritrovamento archeologico: No